



**WORLD
ATHLETICS™**

INTERNATIONAL MEASUREMENT CERTIFICATE

Name of Race

Distance

Location

Country

Date of Race

Date of Measurement

Elevation Change

Separation

% of race distance

Name(s) of the measurer(s)

World Athletics – AIMS Grade

Country

Certificate Number

Expiry Date

International Measurement Administrator

Registered On

Signed

Bernard Conway

In cooperation with

This certificate certifies that the length of the above road race has been established by an accredited World Athletics – AIMS Grade A or B measurer employing the method of a bicycle calibrated with a "Jones Counter". It remains valid for 5 years subject to the course defined in the full measurement report submitted by the measurer being unchanged in any way. Any modifications to the course, however minimal, will nullify this Certificate and require a new measurement to be undertaken. Possession of this certificate does not indicate any sanction of the race by World Athletics or membership of AIMS.



2ª MARATONA SESC DE PELOTAS-RS



WA & AIMS Certified
BRA-2024-149
Certification Expires Dec 31/2028



Largada/Chegada:



Nota 01



Nota 02



Nota 03



MARCA	LOGRADOURO	COORD	ALT	DESCRIÇÃO/LOCAL
Start	Rua Tiradentes Nº 29	31°46'16.20"S 52°20'34.14"O	10m	Em frente a Outlet Pompéia, ao lado do Mercado Público Municipal
01km	Rua Tiradentes Nº 1728	31°46'27.05"S 52°19'58.29"O	04m	Pegada Pet
02km	Avenida Presidente Juscelino Kubitschek de Oliveira Nº 1740	31°46'07.09"S 52°19'52.97"O	02m	Residência familiar
03km	Avenida Ferreira Viana Nº 864	31°45'42.41"S 52°19'34.85"O	04m	Latifa Restaurante-Contêiner
04km	Avenida Ferreira Viana Nº 1847	31°45'32.01"S 52°18'58.59"O	03m	Topiscina
05km	Avenida Ferreira Viana Nº 2856	31°45'25.14"S 52°18'21.70"O	03m	Motel Amazon
06km	Avenida Ferreira Viana Nº 864	31°45'09.19"S 52°17'48.99"O	04m	Residencial Porto Cinco, Torre B
07km	Avenida Adolfo Fetter	31°45'12.32"S 52°17'11.69"O	04m	Aproximadamente 05m antes do final da ponte sobre o Rio Arroio Pelotas
08km	Avenida Adolfo Fetter Nº 912	31°45'12.32"S 52°16'34.47"O	04m	Telhasul Padilha-Piscina
09km	Avenida Adolfo Fetter Nº2023	31°45'26.93"S 25°15'57.70"O	06m	Saída do Posto RodOil - posto Leão - Laranjal
10km	Avenida Adolfo Fetter Nº 3044	31°45'36.26"S 52°15'21.34"O	15m	Clube San Sebastian-Arena Beto
11km	Avenida Adolfo Fetter Nº 3751	31°45'22.00"S 52°14'49.85"O	14m	Escola Santa Monica, 05m depois do 2º portão
12km	Avenida José Maria da Fontoura Nº 989	31°45'11.43"S 52°14'17.22"O	17m	Armazém Colina Verde
13km	Avenida José Maria da Fontoura-passando para a contra mão de trânsito	31°45'19.39"S 52°13'40.48"O	04m	Esquina com a Avenida Doutor Augusto de Assumpção, Praça São Jerônimo
14km	Avenida Doutor Augusto de Assumpção-Canteiro Central da Avenida	31°45'51.34"S 52°13'40.88"O	04m	05m depois da esquina com a Rua Bagé, início da travessia de pedestre-Contra mão de trânsito
Tp 01-14.855m	Avenida Doutor Augusto de Assumpção-retornando pela pista da direita	31°46'08.29"S 52°13'37.53"O	04m	06m depois da porta da Peixaria e Petiscaria Delicias do Mar-Contra mão de trânsito
15km	Avenida Doutor Augusto de Assumpção-pista da direita	31°46'15.32"S 52°13'35.16"O	03m	10m depois do cruzamento com a Rua Farroupilha (Pinheiro Machado)-mão de trânsito-mão de trânsito
16km	Avenida Doutor Augusto de Assumpção-pista da direita	31°45'42.36"S 52°13'41.67"O	05m	Esquina com a Avenida Rio Grande do Sul
17km	Avenida José Maria da Fontoura Nº 665-contra mão de trânsito, ao lado do canteiro central	31°45'16.46"S 52°13'50.30"O	05m	10m da esquina com a Rua Santo Ângelo
18km	Avenida José Maria da Fontoura Nº 1330-contra mão de trânsito, ao lado do canteiro central	31°45'09.49"S 52°14'27.46"O	14m	SANEP-caixa d'água
19km	Avenida Adolfo Fetter Nº 3503-contra mão de trânsito, ao lado esquerdo	31°45'27.52"S 52°14'57.90"O	15m	Lado oposto do Autoshop

		52°22'13.80"O		
40 km	Avenida Duque de Caxias Nº 183-lado do canteiro central	31°45'40.92"S 52°21'39.30"O	12m	Esquina com a Rua Dr Darcy Xavier
41km	Praça 20 de Setembro Nº 455-lado do canteiro central	31°45'58.05"S 52°21'07.03"O	05m	Em frente IFSUL-Instituto Federal Sul-Rio Grandense
42km	Rua Tiradentes Nº 2845 usando a via toda	31°46'13.53"S 52°20'43.21"O	10m	Relojoaria Beguelim
Finish	Rua Tiradentes Nº 29	31°46'16.20"S 52°20'34.14"O	10m	Em frente a Outlet Pompéia, ao lado do Mercado Público Municipal

20km	Avenida Adolfo Fetter Nº 2578-contra mão de trânsito, ao lado esquerdo	31°45'33.63"S 52°15'31.30"O	14m	100m da entrada Condomínio Bougainville Residence
21km	Avenida Adolfo Fetter Nº 1717-contra mão de trânsito, ao lado esquerdo	31°45'24.46"S 52°16'07.66"O	04m	CBB, Recanto de Portugal
21.097,5m	Avenida Adolfo Fetter Nº 1440-contra mão de trânsito, ao lado esquerdo	31°45'23.63"S 52°16'11.28"O	05m	30m da esquina da Rua Cidade de Viseu
22km	Avenida Adolfo Fetter S/Nº - contra mão de trânsito, ao lado esquerdo	31°45'16.51"S 52°16'44.52"O	04m	Poste da rede elétrica Nº 32.145-1
23km	Avenida Adolfo Fetter-contra mão de trânsito, ao lado esquerdo	31°45'10.87"S 52°17'21.90"O	04m	aproximadamente 70m da esquina a Rua Capitão Nelson Pereira
24km	Avenida Adolfo Fetter S/Nº-contra mão de trânsito, ao lado esquerdo	31°45'13.78"S 52°17'57.71"O	04m	Poste da rede elétrica Nº 567274
25km	Avenida Ferreira Viana-contra mão de trânsito, ao lado esquerdo	31°45'26.93"S 52°18'31.92"O	03m	Nº 2309 que está ao lado oposto da via
26km	Avenida Ferreira Viana Nº 1526-contra mão de trânsito, ao lado esquerdo	31°45'34.51"S 52°19'08.85"O	03m	Lado oposto à Rua José Leopoldo-Shopping Pelotas
27km	Avenida Ferreira Viana Nº 552-contra mão de trânsito, ao lado esquerdo	31°45'45.68"S 52°19'44.73"O	03m	Próximo ao cruzamento com a Avenida Presidente Juscelino Kubitschek de Oliveira
28km	Avenida Presidente Juscelino Kubitschek de Oliveira-mão de trânsito-lado do canteiro central	31°45'16.37"S 52°19'50.82"O	05m	m frente à Rua José Pinto Martins
29km	Avenida Presidente Juscelino Kubitschek de Oliveira Nº 4446/4478-lado do canteiro central	31°44'45.13"S 52°19'43.20"O	11m	Residência Familiar
Tp 02-29.560m	Avenida Presidente Juscelino Kubitschek de Oliveira Nº 5020	31°44'41.02"S 52°19'43.80"O	12m	Esquina com a Rua Júlia de Almeida Lopes-Dacorreias
30km	Avenida Presidente Juscelino Kubitschek de Oliveira Nº 4518-lado direito da via	31°44'41.02"S 52°19'44.47"O	10m	Lado oposto T. Edison Eletrônica
31km	Avenida Dom Joaquim- lado do canteiro central	31°44'49.03"S 52°20'03.56"O	14m	Cruzamento com a Rua General Osório
32km	Avenida Dom Joaquim Nº 1445-lado do canteiro central	31°44'27.92"S 52°20'30.23"O	16m	CT Andrio Amaral
Tp 03-32.320m	Avenida Dom Joaquim-Acessam a Rua Marcilio dias e mantem-se ao lado direito da via	31°44'21.44"S 52°20'39.11"O	15m	Rótula com Avenida Fernando Osório e Rua Marcilio Dias-Clinica Ortopleno
33km	Rua Marcilio Dias Nº 3153- lado direito da via	31°44'42.97"S 25°20'38.82"O	14m	20 antes da Rua Orlando Brizolara Azevedo
34km	Rua Marcilio Dias Nº 2300- lado direito da via	31°45'15.00"S 52°20'39.32"O	08m	Arroz Tio João
35km	Avenida Bento Gonçalves Nº 5073-lado direito da via	31°45'26.89"S 52°21'01.58"O	05m	SENAI-na direção da caixa d'água
36km	Avenida Bento Gonçalves Nº 5831-lado direito da via	31°45'31.56"S 52°21'35.05"O	13m	05m depois do portão de entrada da Coca-Cola
37km	Avenida Duque de Caxias Nº 454-lado do canteiro central	31°45'28.16"S 52°22'08.16"O	14m	Cemitério Ecumênico São Francisco de Paula, 1º portão
38km	Avenida Duque de Caxias Nº 726/728-lado do canteiro central	31°45'24.84"S 52°22'43.26"O	16m	Seu Pet e Bazar Doce Mel
39km	Avenida Duque de Caxias-lado do canteiro central	31°45'27.80"S	16m	Ruas Ismael Simões Lopes e Cipriano Mascarenhas

Nota 04



2ª Maratona SESC de Pelotas

Tp 01



Nota 06



Nota 07



Nota 08



Nota 09



Nota 10

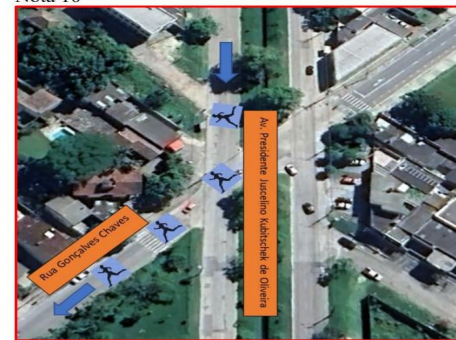

Nota 11



Nota 12

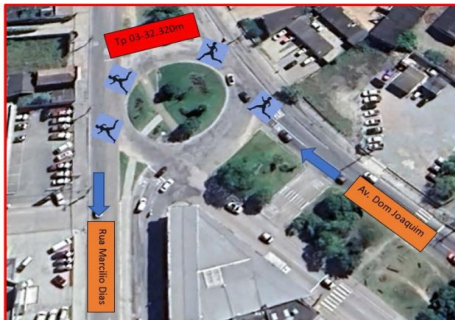

Nota 13



Nota 14



Nota 15



Nota 16



Nota 17

