

# Viaje com o SESC pelo Rio Grande do Sul!

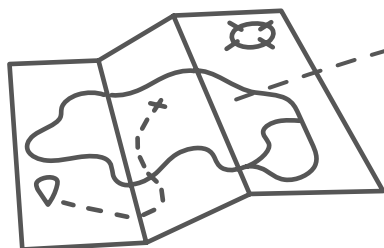



## Viaje com o Sesc pelo Rio Grande do Sul!

O Rio Grande do Sul possui diversas atrações o ano inteiro, seja na Serra, no Litoral, na Região da Campanha e outros recantos e querências. Oferecemos serviços de receptivo com hospedagem, transporte, passeios, ingressos e guias locais. O Sesc conta com equipe capacitada e treinada para atender às mais diversas demandas para organizar, planejar e executar o pacote turístico, criando excelentes oportunidades de lazer com o Turismo Social. Será um prazer recebê-los em nosso Estado, Tchê!



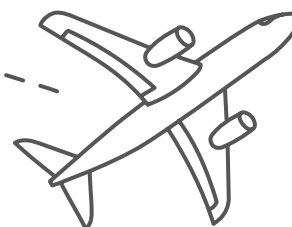

# Turismo Social no Sesc/RS

O Sesc/RS iniciou suas atividades de Turismo Social em 1948, com as primeiras caravanas de trabalhadores do comércio para os principais destinos turísticos do Estado, com hospedagem em hotéis conveniados. Ao longo dos anos, o Sesc ampliou a oferta de serviços, a aquisição de meios de hospedagem próprios e a comercialização de pacotes turísticos com programação anual.

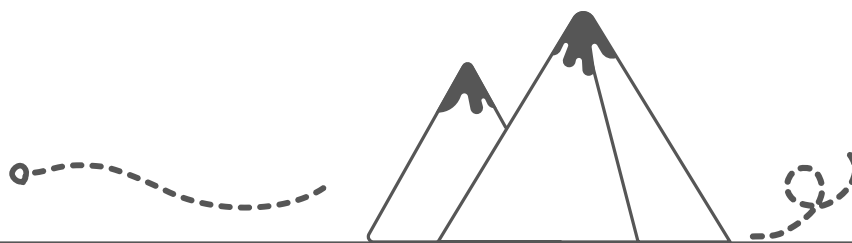

# Pacotes personalizados

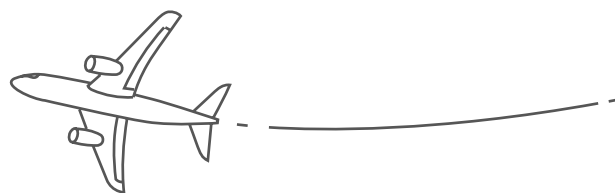

Transporte privativo - Categoria Turismo durante todo o percurso;



Guias cadastrados no Ministério do Turismo;



Hospedagem na Rede Hoteleira Sesc ou em hotéis parceiros;



Demais serviços de receptivo como: transfer, passeios, ingressos e alimentação;



Pacotes Personalizados;



Suporte 24 horas.



# O Rio Grande do Sul além do que você conhece!



- Ametista do Sul
- Bagé
- Bento Gonçalves
- Cambará do Sul
- Canela
- Caxias do Sul
- Erechim e Marcelino Ramos
- Gramado
- Pelotas
- Porto Alegre
- Restinga Sêca e Santa Maria
- Santana do Livramento
- São Miguel das Missões
- Torres
- Uruguaiana



Mapa meramente ilustrativo.



● Vinícola



● Histórico



● Litoral



● Serra



● Fronteira



# AMETISTA DO SUL

Localizada na região Noroeste do Estado, a 440 km de Porto Alegre, a cidade é conhecida como “A Capital Nacional da Pedra Ametista”. As ametistas estão por toda parte, decorando a cidade, o interior da igreja e em diversas atrações. Não são apenas as pedras semipreciosas que fazem deste destino um local imperdível. O roteiro prevê visitas às vinícolas da região para degustação e enoturismo, além das grutas de mineração.

## Atrativos

- Ametista Parque Museu
- Belvedere Mina
- Centro de Minerologia
- Galeria Capra
- Garimpo em Atividade
- Igreja Matriz São Gabriel
- LP Minerais do Brasil
- Museu do Bambu
- Praça Central
- Pirâmide Esotérica
- Vinícola Ametista



Pirâmide Esotérica



Igreja São Gabriel



Ametista Parque Museu



# BAGÉ

Conhecida como “A Rainha da Fronteira”, fica localizada a 370 km de Porto Alegre, na Região Sul do Estado. A cidade preserva e enaltece a riqueza do passado riograndense, imortalizada em seus prédios históricos. Além das suas atrações turísticas, a região do Pampa Gaúcho encanta com suas paisagens indescritíveis. Entre vinícolas e olivais, a região produz vinhos de excelente qualidade e azeites de oliva extravirgem em propriedades abertas à visitaç o.

## Atrativos

Casa de Cultura Pedro Waine  
Catedral de S o Sebast o  
Cidade Cenogr fica de Santa F   
Clube Caixeiral  
Clube Comercial  
Complexo Cultural Vila de Santa Thereza  
Hotel do Com rcio  
Igreja Nossa Senhora da Concei o  
Museu Dom Diogo de Souza  
Palacete Pedro Os rio  
Pra a J lio de Castilhos  
Pra a Silveira Martins  
Solar Sociedade Espanhola





Palacete Pedro Osório



Cidade Cenográfica de Santa Fé



Museu Dom Diogo de Souza



# BENTO GONÇALVES

Localizada a 122 km de distância da capital Porto Alegre, na região da Serra Gaúcha. É famosa pela produção de vinhos e espumantes, e um destino perfeito para quem busca sossego, natureza e ótima gastronomia. Na região encontram-se dezenas de vinícolas, das maiores do país às pequenas e artesanais, guardiãs da tradição dos imigrantes vindos da Itália no final do século XIX. Oferece ao visitante rotas turísticas diferenciadas que agradam aos mais variados públicos.

## Atrativos

Caminhos de Pedra  
Igreja Santo Antônio  
Igreja Cristo Rei  
Igreja São Bento  
Maria Fumaça  
Memorial do Vinho e Casa do Filó  
Mirante do Campanário  
Museu do Imigrante  
Parque Epopeia Italiana  
Praça Dr. Tacchini  
Pipa Pórtico  
Rota Encantos de Eulália  
Rota Cantinas Históricas  
Roteiro Enológico  
Tour Imigração Italiana

Vale do Rio das Antas  
Vale dos Vinhedos  
Via del Vino



Caminhos de Pedra



Pipa Pórtico



Trem Maria Fumaça



# CAMBARÁ DO SUL

Conhecida como “A Terra dos Cânions”, está localizada a 192 km de Porto Alegre, na região chamada de Campos de Cima da Serra. Cambará do Sul abriga um dos mais belos cartões-postais do RS, o Parque Aparados da Serra, com seus cânions gigantes que dividem os Estados do RS e SC. São imensos paredões com quase mil metros de altura que atraem inúmeros turistas de várias partes do mundo.

## Atrativos

Cachoeira do Tio França  
Cachoeira Véu de Noiva  
Cânion Churriado  
Cânion da Pedra  
Cânion Fortaleza  
Cânion Itaimbezinho  
Cânion Malacara  
Centro Cultural Dr. Santo Bornéo  
Circuito das Águas  
Igreja Matriz São José  
Lajeado da Margarida  
Museu Histórico Irmã Tarcila M. Afonso  
Parque Nacional Aparados da Serra  
Pórtico de Entrada

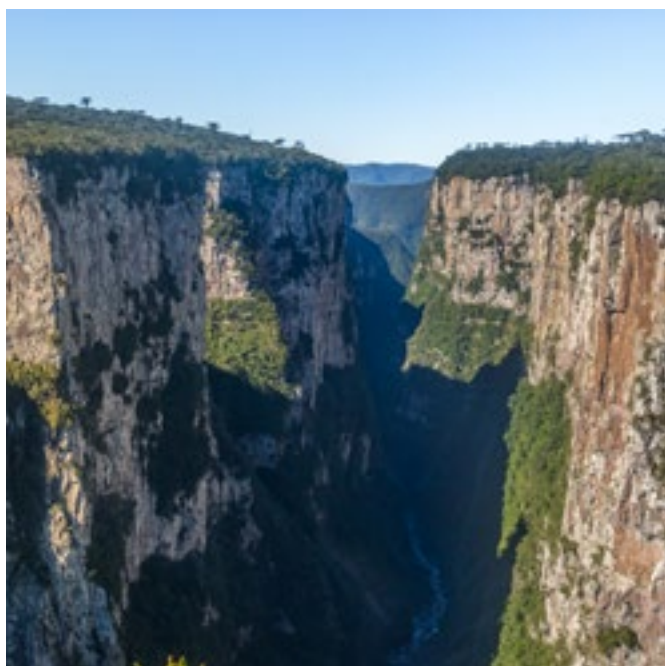

Cânion Itaimbezinho

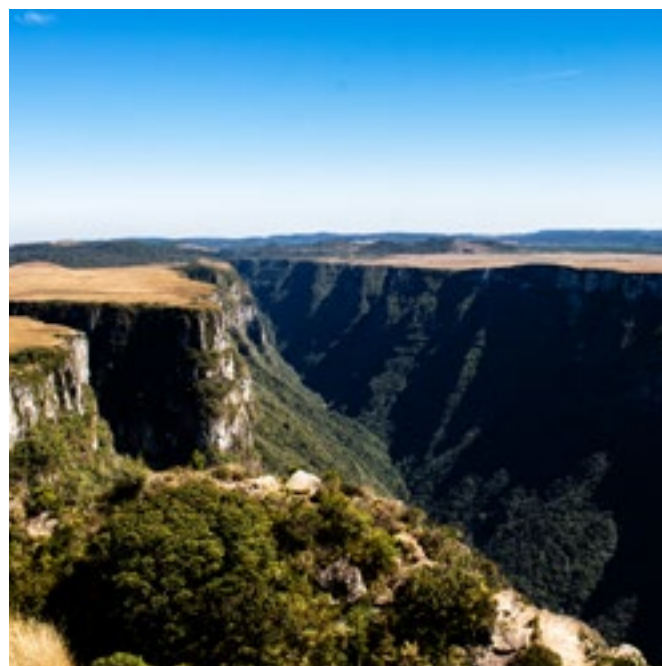

Cânion Fortaleza



Cachoeira Véu de Noiva



# CANELA

Localizada na Serra Gaúcha, a 132 km de distância de Porto Alegre, a cidade faz divisa com Gramado e juntas são um dos mais importantes destinos turísticos do Rio Grande do Sul. Canela encanta seus visitantes pelo charme e tranquilidade. A cidade tem como principais características o uso de espaços ao ar livre, uma gastronomia diversificada e hospedagens aconchegantes.

## Atrativos

Alambique Flor do Vale  
Alpen Park  
American Old Truck  
Big Land  
Bondinhos Aéreos  
Caminho das Graças  
Casa de Pedra  
Castelinho Caracol  
Catedral de Pedra – Igreja Matriz Nossa  
Senhora de Lourdes  
Ecoparque Sperry  
Estação Campos de Canella  
Feira de Artesanato  
Floresta Nacional de Canela  
Mundo a Vapor  
Mundo Gelado/Icebar  
Museu da Moda  
Museu do Automóvel  
Museu dos Beatles  
Noite Gaúcha (Churrascaria Garfo & Bombacha)  
Parque da Cachoeira  
Parque da Ferradura  
Parque da Nasa – Space Adventure  
Parque das Sequóias  
Parque do Lago  
Parque do Palácio  
Parque Estadual do Caracol  
Parque Terra Mágica Florybal  
Santuário de Caravaggio  
Skyglass  
Vale dos Dinossauros



Catedral de Pedra - Igreja Matriz Nossa Senhora de Lourdes



Castelinho Caracol



Cascata do Caracol



# CAXIAS DO SUL

Localizada na Encosta Superior do Nordeste, na Serra Gaúcha, distante 126 km de Porto Alegre, a cidade traz em seus roteiros turísticos a história da imigração italiana, explorando o modo de vida dos habitantes do início da colonização. O turismo religioso na região vem se destacando e se fortalecendo ao longo dos anos. Na Igreja de São Pelegrino estão os afrescos do pintor ítalo-brasileiro Aldo Locatelli e também a história da construção de Caxias do Sul.

## Atrativos

Armazém Basso  
Casa Stragliotto  
Cascata Véu de Noiva  
Catedral Santa Tereza  
Igreja São Pelegrino  
Igreja Nossa Senhora de Lourdes  
Instituto Hércules Galló  
Museu Ambiência Casa de Pedra  
Museu do Imigrante/Monumento Nacional ao Imigrante  
Museu dos Capuchinhos  
Museu Municipal Caxias do Sul  
Praça Dante Alighieri  
Parque de Eventos Festa da Uva  
Parque Cinquentenário





Igreja São Pelegrino



A Pietá



Monumento ao Imigrante



# Erechim e Marcelino Ramos

Erechim é a cidade-polo da região do Alto Uruguai, localizada no norte do Rio Grande do Sul, distante 372 km da capital Porto Alegre. Com conceitos urbanos modernos inspirados em Washington, Paris e Buenos Aires, a cidade conta com gastronomia diversificada, cervejaria artesanal, parques agradáveis, e está próxima das águas termais do Balneário de Marcelino Ramos, às margens do Rio Uruguai.

## Atrativos

### ERECHIM

Catedral São José  
Cantina Villa Trentin  
Castelinho  
Castelo Alabardas  
Estação Ferroviária  
Parque Longines Malinowski  
Prefeitura Municipal de Erechim  
Praça da Bandeira  
Santuário Nossa Senhora da Cruz  
Santuário Nossa Senhora de Fátima

### MARCELINO RAMOS

Balneário Termas de Marcelino Ramos  
Catamarã Termas  
Locomotiva Maria Fumaça  
Parque Quinto Rancho  
Ponte Rodoferroviária do Rio Uruguai  
Santuário Nossa Senhora da Salete



Prefeitura de Erechim



Castelinho



Balneário Termas de Marcelino Ramos



# GRAMADO

Localizada a 125 km de Porto Alegre, a cidade conhecida como “A Suíça Brasileira” é um dos principais polos turísticos da Serra Gaúcha. Predominantemente colonizada por alemães, italianos e portugueses, mostra na sua arquitetura, nas suas manifestações culturais e na gastronomia as principais características de suas etnias. Possui uma rede hoteleira qualificada e roteiros turísticos diferenciados.

## Atrativos

A Mina	Hollywood Dream Cars	Pórtico Via Taquara
Aldeia do Papai Noel/Parque Knorr	Igreja Matriz São Pedro Apóstolo	Praça das Etnias/Casa do Colono
Belvedere Vale do Quilombo	Igreja do Relógio	Praça Major Nicoletti
Caro Watson/Chave Mestra	Lago Joaquina Rita Bier	Raízes Coloniais
Casamento dos Sonhos	Lago Negro	Reino do Chocolate
Cristais de Gramado	Largo da Borges	Restaurante Giratório RF Vision
Escola de Magia	Le Jardin/Parque das Lavandas	Rota Cervejeira
Exceed Games Park	Minimundo	Rota dos Vinhedos
Fantastic House	Mundo do Chocolate	Rótula das Bandeiras
Fonte do Amor Eterno	Mundo Encantado	Rua Coberta
Garden Park	Museu de Cera Dreamland	Rua Torta/Ladeira das Flores
Gatzz Dinner Show	Museu Major Nicoletti	Sex Museum
Geo Museu	Museu Medieval	Snowland
Gramado Zoo/Parque do Gaúcho	Olivas de Gramado	Super Carros
Hard Rock Café	Palácio dos Festivais	Vila da Mônica
Harley Motor Show	Museu do Cinema	Vita Boulevard
	Parque Tomasini	
	Pórtico de Pedra	



Avenida Borges de Medeiros



Igreja Matriz São Pedro Apóstolo



Pórtico de Pedra



# PELOTAS

Localizada a 260 km de Porto Alegre, na Costa Doce gaúcha, Pelotas é uma das 20 cidades turísticas com praias de rio e lagoa, áreas verdes e prédios históricos relevantes da Revolução Farroupilha, já que a região foi cenário do conflito. Pelotas é uma mistura de culturas, influências e cores, mesclando passado, presente e futuro aos seus tradicionais doces portugueses.

## Atrativos

Bibliotheca Pública Municipal de Pelotas	Lagoa dos Patos
Catedral Metropolitana de São Francisco de Paula	Museu do Doce
Catedral Anglicana do Redentor/Igreja Cabeluda	Museu Municipal Parque da Baronesa
Charqueada Santa Rita	Praça Coronel Pedro Osório
Charqueada São João	Praia do Laranjal
Clube Caixeiral	Prefeitura Municipal de Pelotas
Grande Hotel	Rota das Charqueadas
	Theatro Guarany
	Teatro Sete de Abril

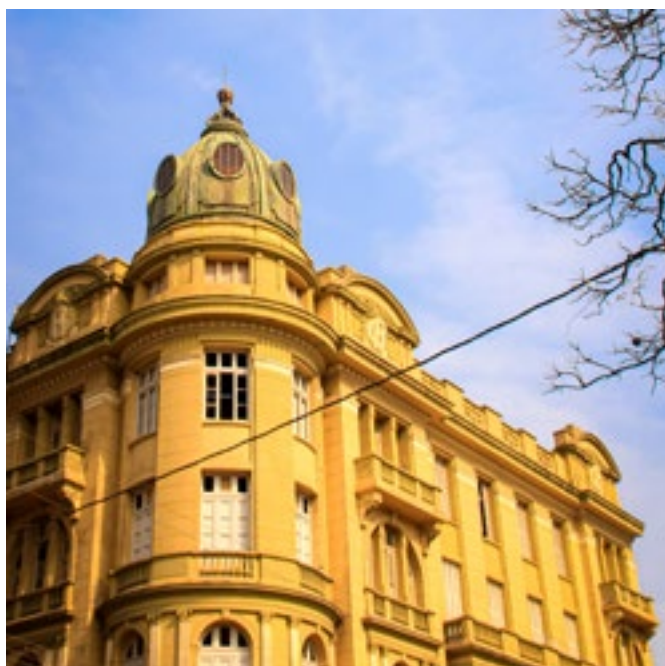

Grande Hotel



Trapiche da Praia do Laranjal



Museu Municipal Parque da Baronesa



# PORTO ALEGRE

A capital do Estado, a partir do século XIX recebeu imigrantes de todo o mundo, e esse mosaico de múltiplas expressões faz de Porto Alegre uma cidade cosmopolita e multicultural, com vida noturna agitada e cena gastronômica variada. As margens do Guaíba são seu maior cartão-postal: a orla é cheia de cantinhos para caminhar, pedalar, tomar um drinque e apreciar o famoso pôr do sol!

## Atrativos

Arena do Grêmio	Orla do Guaíba
Basílica Nossa Senhora das Dores	Paço Municipal/Prefeitura Municipal/Fonte
Brique da Redenção	Talavera de La Reina
Cais Embarcadero	Palácio Piratini
Casa de Cultura Mario Quintana	Parque Farroupilha/Redenção
Catedral Metropolitana de Porto Alegre	Parque Marinha do Brasil
Estádio Beira Rio	Parque Moinhos de Vento/Parcão
Farol Santander	Parque Pontal do Estaleiro
Fundação Iberê Camargo	Planetário da UFRGS
Igreja Santa Terezinha	Praça da Alfândega
Jardim Botânico de Porto Alegre	Praça da Matriz
Mercado Público de Porto Alegre	Praça dos Açorianos/Ponte de Pedra/Centro
Monumento ao Expedicionário	Administrativo
Monumento ao Laçador	Praia de Ipanema
Monumento aos Açorianos	Theatro São Pedro
Museu de Arte do Rio Grande do Sul	Usina do Gasômetro
Museu de Ciências e Tecnologia da PUCRS	Viaduto Borges de Medeiros



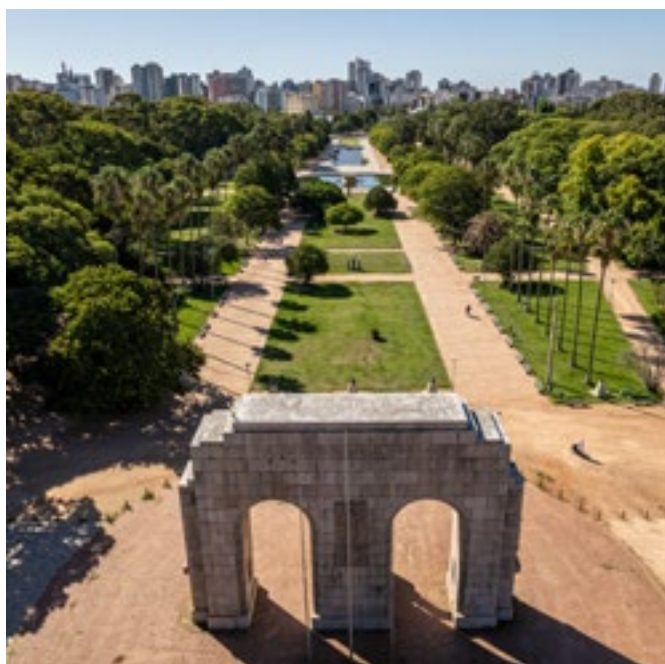

Monumento ao Expedicionário

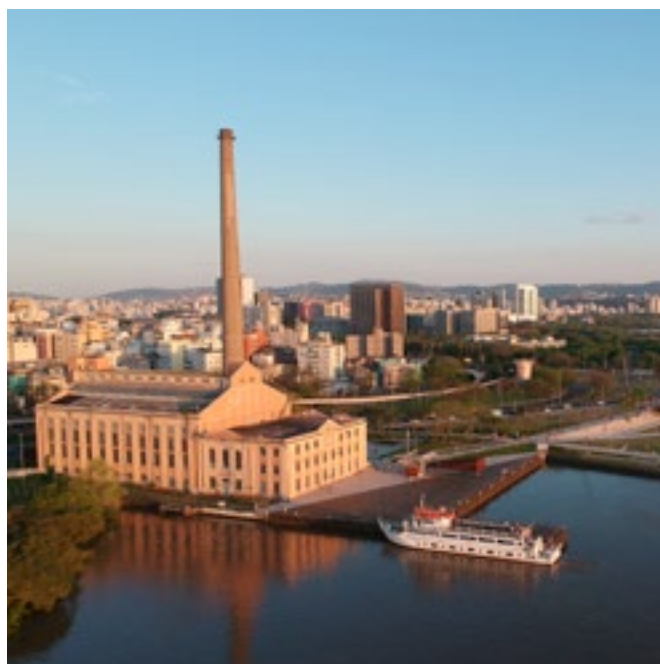

Usina do Gasômetro



Praça dos Açorianos



# RESTINGA SÊCA E SANTA MARIA

Santa Maria está localizada na Região Central do Estado, a 258 km da capital. A região possui o único parque aquático com águas termais salgadas, naturais e medicinais do Brasil. Integra a Quarta Colônia de Imigração Italiana, formada por nove pequenas cidades colonizadas por imigrantes da região de Vêneto, no norte da Itália, que aqui chegaram no século XIX; suas fachadas bem conservadas e gastronomia típica transportam os visitantes. O pequeno município de São João do Polêsine, integrante da Quarta Colônia, abriga desde 2013 o primeiro Centro de Apoio às Pesquisas Paleontológicas (CAPPA), onde estão as últimas descobertas de animais fossilizados (vertebrados) achados na região.

## Atrativos

Balneário das Tunas	Monumento ao Imigrante
Calvário	Museu do Imigrante Italiano (MIEM)
CAPPA - Centro de Apoio à Pesquisa Paleontológica	Quarta Colônia
Estação Férrea	Réplica dos Dinossauros
Gruta de Nossa Senhora de Lourdes	Termas Romanas
Igreja de Corpus Christi	
Imaculado Coração de Maria	
Igreja Matriz de São João Batista	
Jardim das Esculturas	
Mirante das Pedras	
Monumento à Máquina a Vapor	
Monumento Nossa Senhora da Salete	



Monumento à Primeira Máquina a Vapor



Igreja de Corpus Christi



Termas Romanas



# SANTANA DO LIVRAMENTO

Distante 489 km de Porto Alegre, na Fronteira Oeste do Estado. Conhecida como a Fronteira da Paz entre o Brasil e o Uruguai, possui a Rota da Ferradura dos Vinhedos, com 10 pontos para visitação entre vinícolas, ranchos, parque termal e olivais, além de um comércio fronteiriço entre os dois países.

## Atrativos

Cerro do Marco  
Cerro Palomas  
Ferradura dos Vinhedos  
Igreja Matriz de Sant'Ana do Livramento  
Lago Batuva  
Museu David Canabarro  
Parque Termal Amsterland  
Praça General Osório  
Praça Internacional



Igreja Matriz de Sant'Ana do Livramento



Praça General Osório



Prefeitura de Santana do Livramento



# SÃO MIGUEL DAS MISSÕES

Único Patrimônio Histórico e Cultural da Humanidade localizado na Região Sul do Brasil! São Miguel das Missões está localizada a 475 km da capital Porto Alegre, na Região Noroeste do Estado. Abriga a mais preservada missão jesuítica do Brasil, com as ruínas do povoado que retratam o cenário de 160 anos de história, em que Jesuítas e Guaranis realizaram os ideais do Cristianismo na prática. À noite acontece o espetáculo Som e Luz, quando as ruínas viram palco de uma emocionante apresentação, iluminadas por raios de luz acompanhados de uma narrativa empolgante.

## Atrativos

- Aldeia Guarani
- Borraio Minhas Origens (Museu do Colono)
- Caminho das Missões
- Espetáculo Som e Luz
- Fonte Missioneira
- Igreja São Miguel Arcanjo
- Museu das Missões
- Ponto de Memória Missioneira
- Pórtico de São Miguel das Missões
- Ruínas de São Miguel das Missões
- Sítio de Arqueologia de São Miguel Arcanjo



Ruínas de São Miguel das Missões



Ruínas de São Miguel das Missões



Ruínas de São Miguel das Missões



# TORRES

Localizada no Litoral Norte Gaúcho, a 192 km de Porto Alegre, é uma cidade bem desenvolvida, onde é possível usufruir de caminhadas, um centro charmoso, bons restaurantes e paisagens lindíssimas. O Parque da Guarita, principal atrativo turístico do município de Torres, é formado pelo contraste das torres basálticas com o mar, um sítio arqueológico de particular interesse para o estudo da geologia e um cenário de relevância internacional.

## Atrativos

Barra dos Molhes

Barra do Rio Mampituba

Geoparque Cânions do Sul

Gruta da Santinha

Igreja São Domingos

Ilha dos Lobos

Lagoa do Violão

Morro do Farol

Parque da Guarita

Ponte Pênsil

Praça XV

Praia da Guarita

Praia da Cal

Praia Grande

Prainha

Parque das Furnas/Torre do Meio





Praia da Guarita



Ponte Pênsil



Parque das Furnas



# URUGUAIANA

Uruguaiana fica localizada a 640 km de Porto Alegre, na Fronteira Oeste do Estado. Seus atrativos culturais são de relevância histórica, por ser a única cidade fundada pelos Farroupilhas. Na área rural apresenta as primeiras Estâncias Jesuíticas agropecuárias, que permitem vivenciar a tradição do homem do campo na sua essência, com visita à produção de uvas e vinhos, queijos artesanais e estâncias históricas, proporcionando experiências turísticas diferenciadas.

## Atrativos

Biblioteca Municipal  
Casa de Cultura  
Catedral Diocesana de Uruguaiana/Paróquia Sant'Ana  
Centro Cultural Pedro Marini  
Clube Comercial  
Gruta Nossa Senhora Aparecida  
Igreja Nossa Senhora do Carmo  
Museu Crioulo  
Museu do Rio Uruguai  
Museu Raul Pont  
Ponte Internacional Brasil x Argentina  
Praça Barão do Rio Branco  
Prefeitura Municipal de Uruguaiana  
Obelisco de Uruguaiana



Igreja Nossa Senhora do Carmo



Paróquia de Sant'ana



Ponte Internacional



# LITORAL NORTE DO RIO GRANDE

## 1º DIA

- Chegada em Porto Alegre
- Hospedagem Sesc Porto Alegre
- City tour e jantar em Churrascaria

## 2º DIA

- Deslocamento para Torres
- Passeio no Morro da Borússia
- Mirante + Almoço + Parque Eólico
- Hospedagem Sesc Torres

## 3º DIA

- City tour em Torres

## 4º DIA

- Passeio aos cânions de Cambará do Sul

## 5º DIA

- Passeio à Gruta Nossa Senhora de Lourdes

## 6º DIA

- Dia Livre

## 7º DIA

- Check-out e retorno

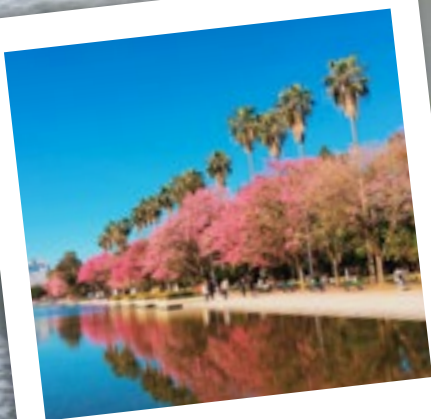

PORTO ALEGRE

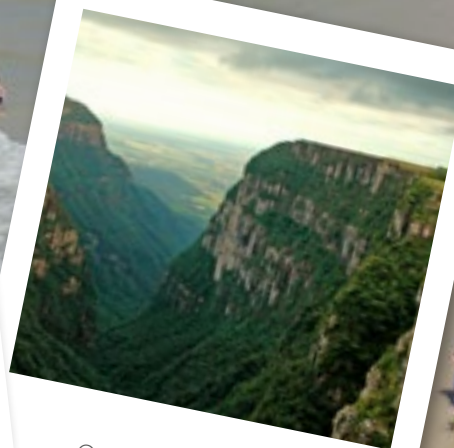

CAMBARÁ DO SUL

# RAÍZES DO RIO GRANDE

## 1º DIA

- Chegada em Porto Alegre
- Hospedagem Sesc Porto Alegre
- City tour e jantar em Churrascaria

## 2º DIA

- Deslocamento para Pelotas
- City tour em Guaíba e Pelotas

## 3º DIA

- Passeio na Charqueada São João

## 4º DIA

- Passeio na Fazenda Sobrado

## 5º DIA

- Deslocamento para Bagé
- City tour em Bagé

## 6º DIA

- Passeio às vinícolas da região

## 7º DIA

- Passeio aos Olivais

## 8º DIA

- Check-out e retorno



PELOTAS

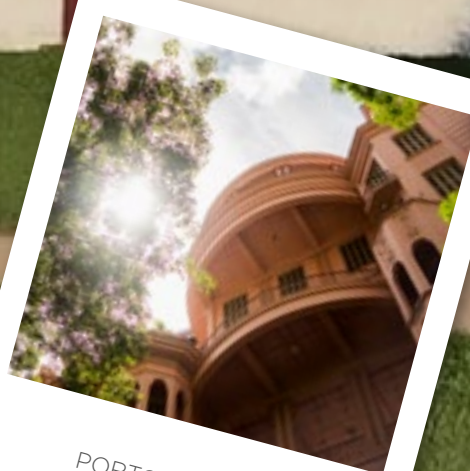

PORTO ALEGRE

# VINÍCOLAS DO RIO GRANDE

## 1º DIA

- Chegada em Porto Alegre
- Hospedagem Sesc Porto Alegre
- City tour e jantar em Churrascaria

## 2º DIA

- Deslocamento para Pelotas
- City tour em Pelotas

## 3º DIA

- Deslocamento para Santana do Livramento
- City tour Santana do Livramento

## 4º DIA

- Visita às vinícolas da região

## 5º DIA

- Visita às estâncias e queijaria

## 6º DIA

- Parque Termal ou Dia Livre

## 7º DIA

- Dia Livre

## 8º DIA

- Check-out e retorno



PORTO ALEGRE



PELOTAS

# FRONTEIRAS DO RIO GRANDE

## 1º DIA

- Chegada em Porto Alegre
- Hospedagem Sesc Porto Alegre
- City tour e jantar em Churrascaria

## 2º DIA

- Deslocamento para Bagé
- City tour em Bagé

## 3º DIA

- Visita às vinícolas da região e olivais

## 4º DIA

- Deslocamento para Santana do Livramento
- City Tour Santana do Livramento

## 5º DIA

- Visita às vinícolas da região e queijaria

## 6º DIA

- Deslocamento para Uruguaiana
- City tour Uruguaiana

## 7º DIA

- Visita às primeiras Estâncias Jesuíticas agropecuárias

## 8º DIA

- Check-out e retorno



VINÍCOLAS NA REGIÃO

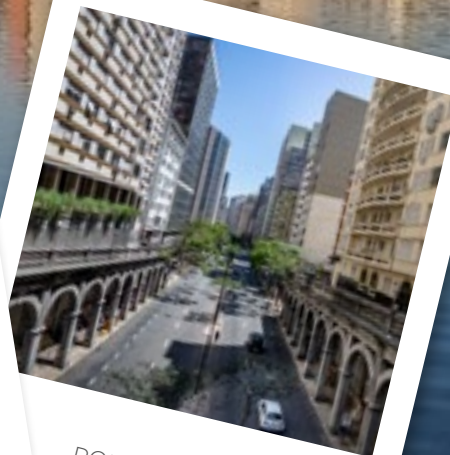

PORTO ALEGRE

# SERRA GAÚCHA TOTAL

## 1º DIA

- Chegada em Porto Alegre
- Hospedagem Sesc Porto Alegre
- City tour e jantar em Churrascaria

## 2º DIA

- Deslocamento para Gramado
- City tour em Gramado

## 3º DIA

- City tour em Canela
- Cascata do Caracol

## 4º DIA

- City tour em Nova Petrópolis
- Aldeia do Imigrante

## 5º DIA

- City tour em Caxias do Sul
- Igreja São Pelegrino

## 6º DIA

- City tour em Bento Gonçalves
- Maria Fumaça

## 7º DIA

- Tour Sabores Inesquecíveis
- Vinícola/alambique/produtos coloniais

## 8º DIA

- Check-out e retorno



GRAMADO



CANELA



# SERRA GAÚCHA COM LITORAL

## 1º DIA

- Chegada em Porto Alegre
- Hospedagem Sesc Porto Alegre
- City tour e jantar em Churrascaria

## 2º DIA

- Deslocamento para Gramado
- City tour em Gramado

## 3º DIA

- City tour em Canela
- Cascata do Caracol

## 4º DIA

- Dia Livre

## 5º DIA

- Tour Linha Bella
- Interior de Gramado

## 6º DIA

- Deslocamento para Cambará do Sul para visitação ao Cânion Itaimbezinho e após deslocamento a Torres e check-in no hotel

## 7º DIA

- City tour em Torres

## 8º DIA

- Manhã Livre
- Check-out e retorno

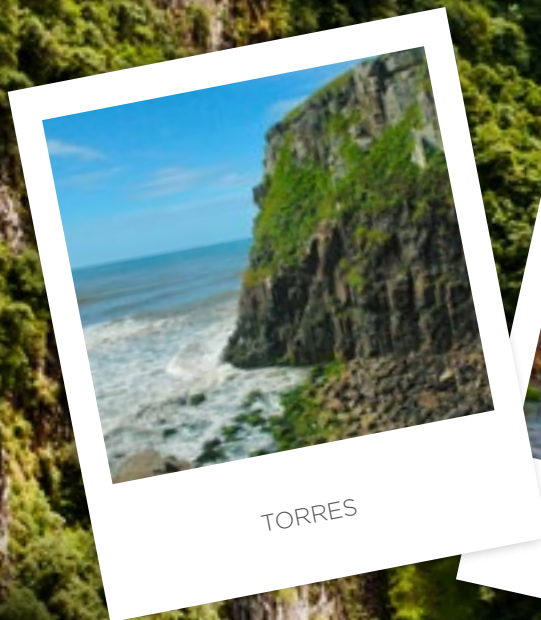

# MISSÕES + AMETISTA DO SUL + ERECHIM

## 1° DIA

- Chegada em Porto Alegre
- Hospedagem Sesc Porto Alegre
- City tour e jantar em Churrascaria

## 2° DIA

- Deslocamento para Santo Ângelo
- City tour em Santo Ângelo
- Hospedagem em São Miguel das Missões

## 3° DIA

- Visita ao Sítio Arqueológico em São Miguel das Missões e Espetáculo Som e Luz

## 4° DIA

- Deslocamento para Ametista do Sul
- City tour em Ametista
- Igreja de Pedra/Pirâmide/Ametista Parque Museu

## 5° DIA

- Complexo Belvedere Mina

## 6° DIA

- Deslocamento para Erechim
- City tour em Erechim

## 7° DIA

- Visitação à cervejaria
- Almoço na Villa Trentin
- Santuário Nossa Senhora de Fátima

## 8° DIA

- Manhã Livre
- Check-out e retorno



SÃO MIGUEL  
DAS MISSÕES

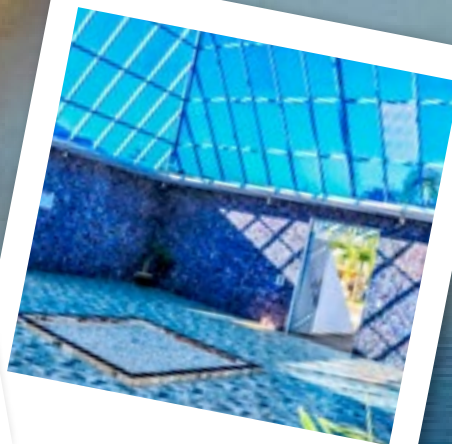

AMETISTA DO SUL

# AMETISTA DO SUL + ERECHIM

## 1º DIA

- Chegada em Porto Alegre
- Hospedagem Sesc Porto Alegre
- City tour e jantar em Churrascaria

## 2º DIA

- Deslocamento para Ametista do Sul
- City tour em Ametista

## 3º DIA

- Complexo Belvedere Mina

## 4º DIA

- Passeio a Derrubadas para visitação ao Salto de Yucumã

## 5º DIA

- Deslocamento para Erechim
- City tour em Erechim

## 6º DIA

- Visitação à cervejaria
- Almoço na Villa Trentin
- Santuário Nossa Senhora de Fátima

## 7º DIA

- City tour em Marcelino Ramos
- Passeio de Catamarã
- +Trem Maria Fumaça

## 8º DIA

- Manhã Livre
- Check-out e retorno



AMETISTA  
DO SUL

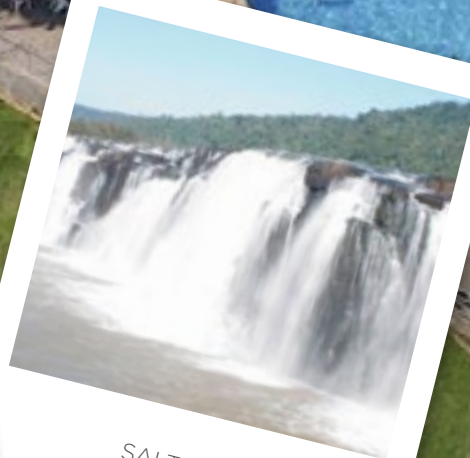

SALTO DO  
YUCUMÃ

# PORTO ALEGRE + RESTINGA SÊCA + SANTA MARIA

## 1º DIA

- Chegada em Porto Alegre
- Hospedagem Sesc Porto Alegre
- City tour e jantar em Churrascaria

## 2º DIA

- Caminhada pelo Centro Histórico da capital + Tour pela Zona Sul

## 3º DIA

- Deslocamento para Restinga Sêca
- Hospedagem

## 4º DIA

- Dia Livre para aproveitar o hotel e suas instalações

## 5º DIA

- Passeio a Santa Maria
- Tour Quarta Colônia com São João Polêsine

## 6º DIA

- Dia Livre para aproveitar o hotel e suas instalações

## 7º DIA

- Manhã Livre
- Check-out e retorno



TOUR QUARTA COLÔNIA



TOUR QUARTA COLÔNIA

# PORTO ALEGRE + RESTINGA SÊCA + SANTA MARIA + MISSÕES

## 1º DIA

- Chegada em Porto Alegre
- Hospedagem Sesc Porto Alegre
- City tour e jantar em Churrascaria

## 2º DIA

- Deslocamento para Restinga Sêca
- Hospedagem

## 3º DIA

- Dia Livre para aproveitar o hotel e suas instalações

## 4º DIA

- Passeio a Santa Maria
- Tour Quarta Colônia com São João Polêsine

## 5º DIA

- Dia Livre para aproveitar o hotel e suas instalações

## 6º DIA

- Deslocamento para Santo Ângelo
- City tour em Santo Ângelo
- Hospedagem em São Miguel das Missões

## 7º DIA

- Visita ao Sítio Arqueológico em São Miguel das Missões e Espetáculo Som e Luz

## 8º DIA

- Manhã Livre
- Check-out e retorno



SANTO ÂNGELO

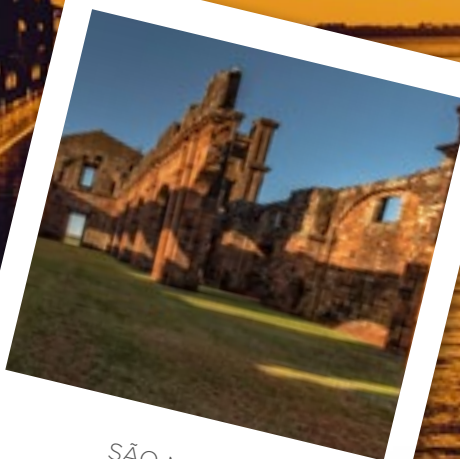

SÃO MIGUEL  
DAS MISSÕES

## HOTEL SESC GRAMADO

Situado em uma das belas cidades da Serra Gaúcha, o Hotel Sesc Gramado proporciona para você e sua família uma estrutura com todo o conforto e praticidade para um bem-estar completo. Desfrute de sua hospedagem em Gramado com muito conforto e aconchego. Curta com a família, aprecie um bom vinho, coloque a leitura em dia junto da lareira, relaxe na piscina térmica e aproveite tudo o que temos para oferecer. São 96 apartamentos equipados para receber você com todo o conforto e cuidado. Todos os nossos apartamentos contam com ar-condicionado, secador de cabelo, cofre digital, TV com canais por assinatura, frigobar e cama box.



[www.hoteis.sesc-rs.com.br/site/gramado/page/home](http://www.hoteis.sesc-rs.com.br/site/gramado/page/home)



## HOTEL SESC PORTO ALEGRE

Situado no coração da Unidade Sesc Protásio Alves, o Hotel Sesc Porto Alegre conta com 36 apartamentos e oferece contato direto com a natureza e um complexo esportivo completo. Estamos localizados a 10 km do Centro Histórico de Porto Alegre, 9 km do Aeroporto Internacional Salgado Filho e 10 km da Rodoviária Municipal. Apartamentos espaçosos e as camas confortáveis, garantindo uma boa noite de sono após um dia explorando a região. Os apartamentos possuem capacidade para até 3 pessoas e são equipados com frigobar, telefone, ar-condicionado, TV a cabo e secador de cabelo.

[www.hoteis.sesc-rs.com.br/site/portoalegre/page/home](http://www.hoteis.sesc-rs.com.br/site/portoalegre/page/home)

# HOTEL SESC TORRES

Situado na mais bela praia gaúcha, o Hotel Sesc Torres possui uma estrutura completa com qualidade que reúne tudo para o seu bem-estar e descanso. Torres possui uma grande variedade de belezas naturais, formando um ecossistema único no Estado, onde é possível encontrar mar, dunas, mata atlântica, rochedos, ilhas, rio, cachoeiras, lagoa e espécies diversas de fauna e flora. Dispomos de 179 acomodações com conforto e qualidade para agregar a sua estadia conosco. As acomodações possuem configurações específicas e moduláveis. Desta forma, podemos adequar dentro das possibilidades as nossas instalações para o seu conforto e de sua família. O Hotel Sesc Torres dispõe de um amplo complexo de serviços para tornar a sua estadia ainda mais agradável. Aqui você conta com salas e auditórios para a realização de eventos, restaurante, piscina, academia, sala de jogos e muito mais.

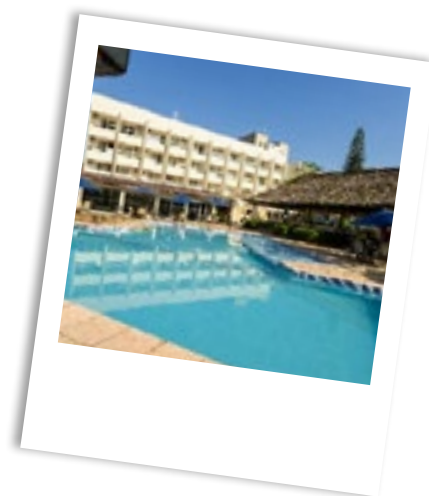

[www.hoteis.sesc-rs.com.br/site/torres/page/home](http://www.hoteis.sesc-rs.com.br/site/torres/page/home)





 51 **3375.7068**  [receptivorgs@sesc-rs.com.br](mailto:receptivorgs@sesc-rs.com.br)

 [sesc-rs.com.br](http://sesc-rs.com.br)  [SescRS](#)  [SescRS](#)  [SescRS](#)  [Sesc\\_RS](#)

Cadastro do Ministério do Turismo: 03.575.238/0061-74